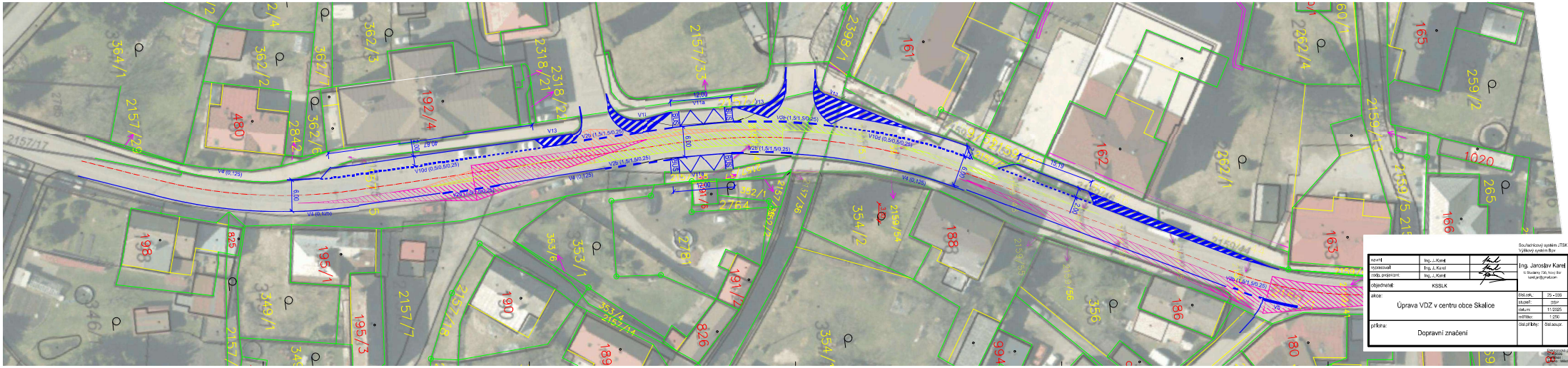

Souřadnicový systém JTSK
Výškový systém Bpv

navrhl:	Ing. J. Karel		Ing. Jaroslav Karel U Studánky 736, Nový Bor karel.jar@gmail.com
vypracoval:	Ing. J. Karel		
hlavní projektant:	Ing. J. Karel		
objednatel:	KSSLK		
akce:	Úprava VDZ v centru obce Skalice		číslo zak. 25 - 039
			stupeň DSP
			datum 11/2025
			měřítko 1:250
příloha:	Dopravní značení		datum kty: Stá skupin

Zhotovovatel projektu:
Projekce
Karel
Adresa: Mikeska Nový Bor