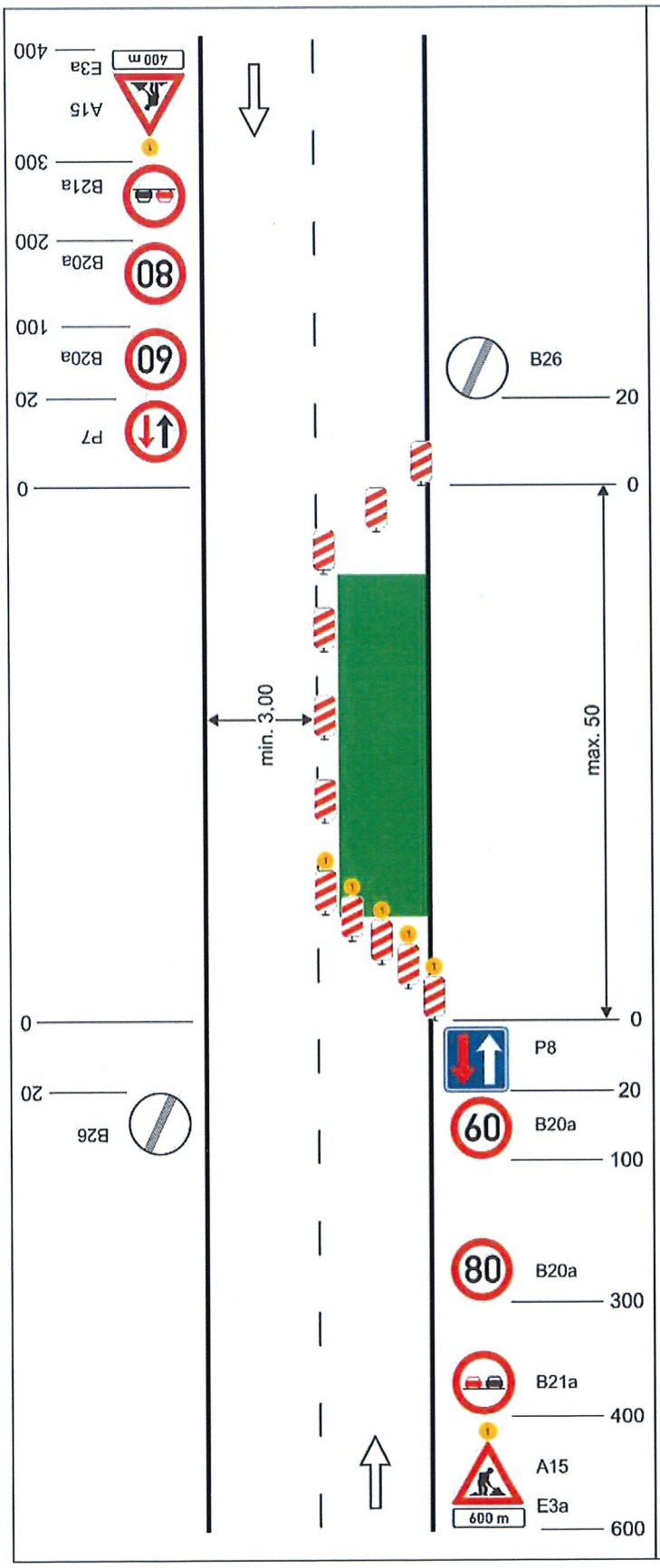

Schéma C/4

Standardní pracovní místo. Zúžení vozovky na jeden jízdní pruh. V případě místní úpravy přednosti v jízdě dopravními značkami.

příčná uzávěra jednostrannými směrovacími deskami

podélná uzávěra oboustrannými směrovacími deskami
odstup max. 20 m

příčná uzávěra jednostrannými směrovacími deskami
výstražná světla typu 1 na každé směrovací desce

výstražné světlo typu 1 nebo značka umístěna na fluorescenčním podkladu, v protisměru shodně

vzdálenosti v metrech

Bc. Milan Bradáč
POLICIE ČESKÉ REPUBLIKY
Důvod podepsání:
Čas podepsání: 9.4.2025 9:03:13

KL-PLAN s.r.o.

04.04.2025 1 : 1000 Ing. Libor Kubát